

COMUNE DI SASSETTA
Provincia di Livorno

AREA 1 - ASSETTO DEL TERRITORIO ED AMBIENTE
UFFICIO AMBIENTE E PIANIFICAZIONE

NUOVO PIANO REGOLATORE GENERALE
PIANO STRUTTURALE
(artt.23 e 24 L.R. n.5/1995)

QUADRO CONOSCITIVO A LIVELLO COMUNALE
DELLE RISORSE INDIVIDUATE DAL P.T.C.

CARTA DEL VINCOLO PAESAGGISTICO



Progettazione:
Tecnici incaricati, Prof.Arch. Romano Viviani e Arch. Silvia Viviani
Responsabile di Area, Geom. Alessandro Guarguaglini

dicembre 2004

AREE TUTELATE AI SENSI DELL'ART.142 DEL D.LGS 22/01/2004 N.42
Codice del Paesaggio

Sono comunque escluse, anche se non individuate nella carta,
le aree che alla data del 6 settembre 1985 erano delimitate nel
P.R.G. come zone omogenee A e B.

Legenda:

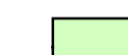
-  Fiumi, torrenti e corsi d'acqua iscritti negli elenchi del T.U. R.D. n.1775/1933
-  Fasce di m.150 ciascuna di corsi d'acqua, lettera c)
-  Territori coperti da boschi e da foreste, lettera g)

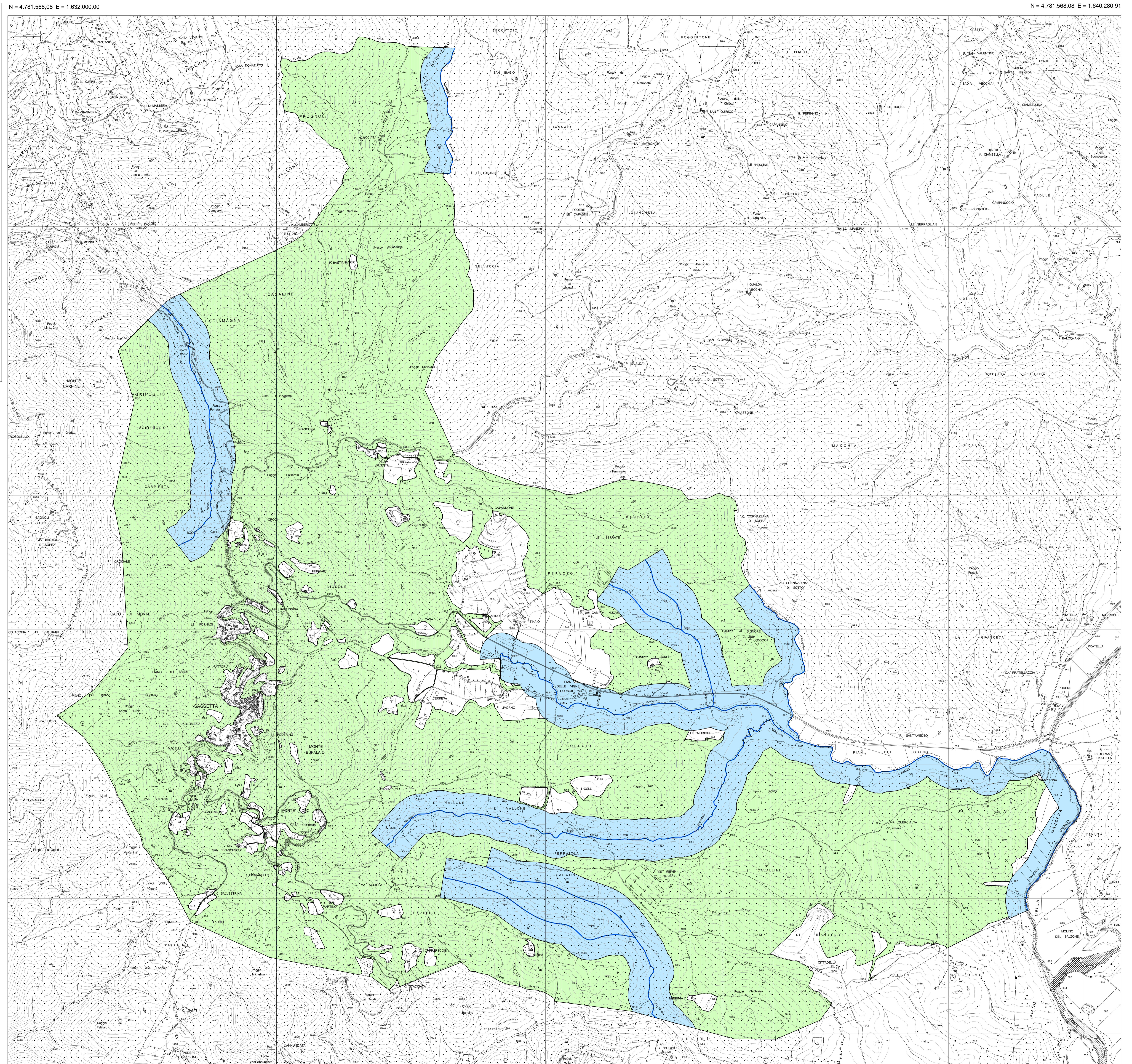

ESTRATTO DELLA CARTA TECNICA REGIONALE

Coordinate piano nel sistema Gauss-Boaga
conversione in metri per ottenere le coordinate nel sistema U.T.M. (E.D. 1950): Delta N = +184 Delta E = -99948

SCALA 1/10.000

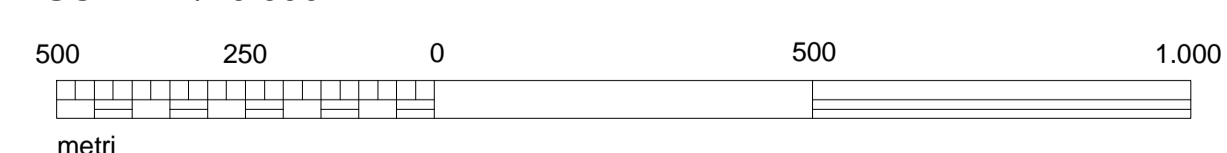

N = 4.773.761,49 E = 1.632.000,00

N = 4.773.761,49 E = 1.640.280,91