COMUNE DI SASSETTA

Provincia di Livorno

AREA 1 - ASSETTO DEL TERRITORIO ED AMBIENTE

Ufficio Ambiente e Pianificazione

NUOVO PIANO REGOLATORE GENERALE
REGOLAMENTO URBANISTICO
(articoli 52 e 55 L.R. n.1/2005)

TAVOLA N.4
Individuazione e classificazione edifici e complessi edilizi

Progettazione:
Tecnico incaricato, Arch. Silvia Viviani
Responsabile di Area, Geom. Alessandro Guarguaglini

ESTRATTO DALLA CARTA TECNICA REGIONALE
Coordinate piane nel sistema Gauss-Boaga
Correzione in metri per ottenere le coordinate nel sistema U.T.M. (E.D. 1950):
Delta N = + 184 Delta E = - 999948

Unione di parte dei fogli della C.T.R. in scala 1/10.000
N. 305040, 305080, 306010, 306050.

SCALA 1/10.000

AGOSTO 2008

By Alessandro Guarguaglini

Legenda:

Classificazione edificato

- RURA, edificato rurale disciplinato dalle norme specifiche della ZTO e della legge regionale
- URB1, edificato di preminente interesse culturale
- URB2, edificato di valore ambientale e paesaggistico
- URB3, edificato d'interesse d'insieme
- URB4, edificato di riqualificazione funzionale e morfologica
- URB5, edificato disciplinato dalle norme specifiche della ZTO

ZTO

- Territorio rurale E1, E2, E3
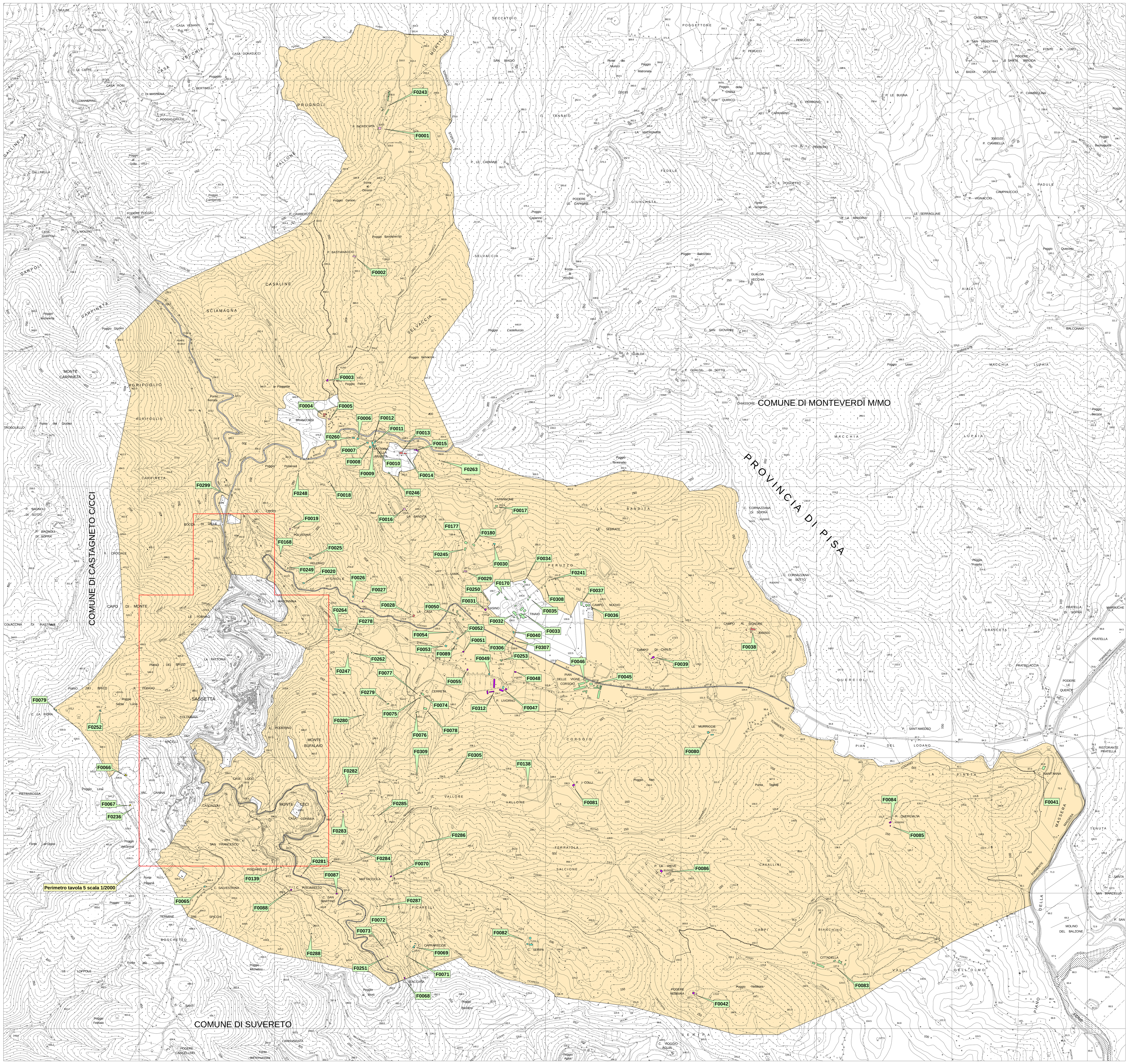
F0003 Identificazione edificio o complesso edilizio per la ricerca tabellare nella tavola n.5/BIS