

COMUNE DI SASSETTA
Provincia di Livorno

SERVIZIO ASSETTO DEL TERRITORIO ED AMBIENTE

INDAGINE GEOLOGICO-TECNICA
DI SUPPORTO AL NUOVO P.R.G.
ARTICOLATO IN PIANO
STRUTTURALE E REG. URB.

TAV. 4	CARTA IDROGEOLOGICA
settembre 2002	scala 1:10.000

Studio di Geologia Dr. Enrico Tesi
via Indipendenza, 301 Venturina (LI) ☎ 0565-855749

Legenda

Porosità primaria

- Permeabile per porosità (d)
- Mediamente permeabile per porosità (e)

Porosità secondaria

- Permeabile per fessurazione e carsismo (Ccm - Cc - Cs - ms)
- Mediamente permeabile per fessurazione (dl - mg - al - Cme)
- Impermeabile (Cm - alb - sp - pb)

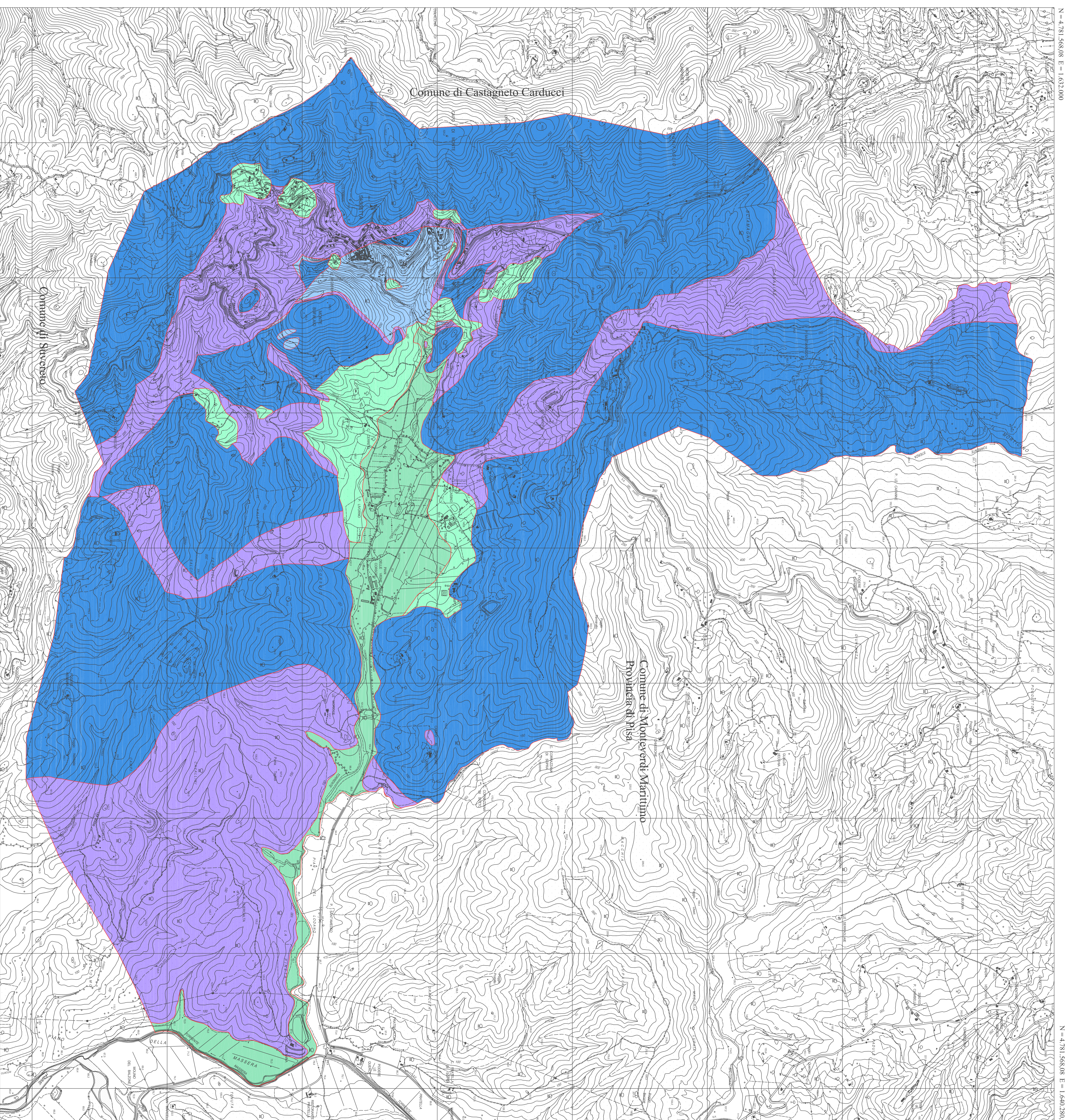

N = 4.773.761,49 E = 1.632.000

N = 4.773.761,49 E = 1.640.280,91