

COMUNE DI SASSETTA
Provincia di Livorno
AREA 1 - ASSETTO DEL TERRITORIO ED AMBIENTE
UFFICIO AMBIENTE E PIANIFICAZIONE

NUOVO PIANO REGOLATORE GENERALE
PIANO STRUTTURALE
(artt.23 e 24 L.R. n.5/1995)

TAVOLA N.3
UNITA' TERRITORIALI ORGANICHE ELEMENTARI
AREE FUNZIONALI PER L'ARTIGIANATO

adozione con delibera C.C. n.23 del 27/11/2003
integrazioni con delibera C.C. n.17 del 31/05/2005
approvazione con delibera C.C. n.40 del 28/10/2005

Progettazione:
Tecnici incaricati, Prof. Arch. Romano Viviani e Arch. Silvia Viviani
Responsabile di Area, Geom. Alessandro Guarguaglini

ottobre 2003

N = 4.781.568,08 E = 1.632.000,00

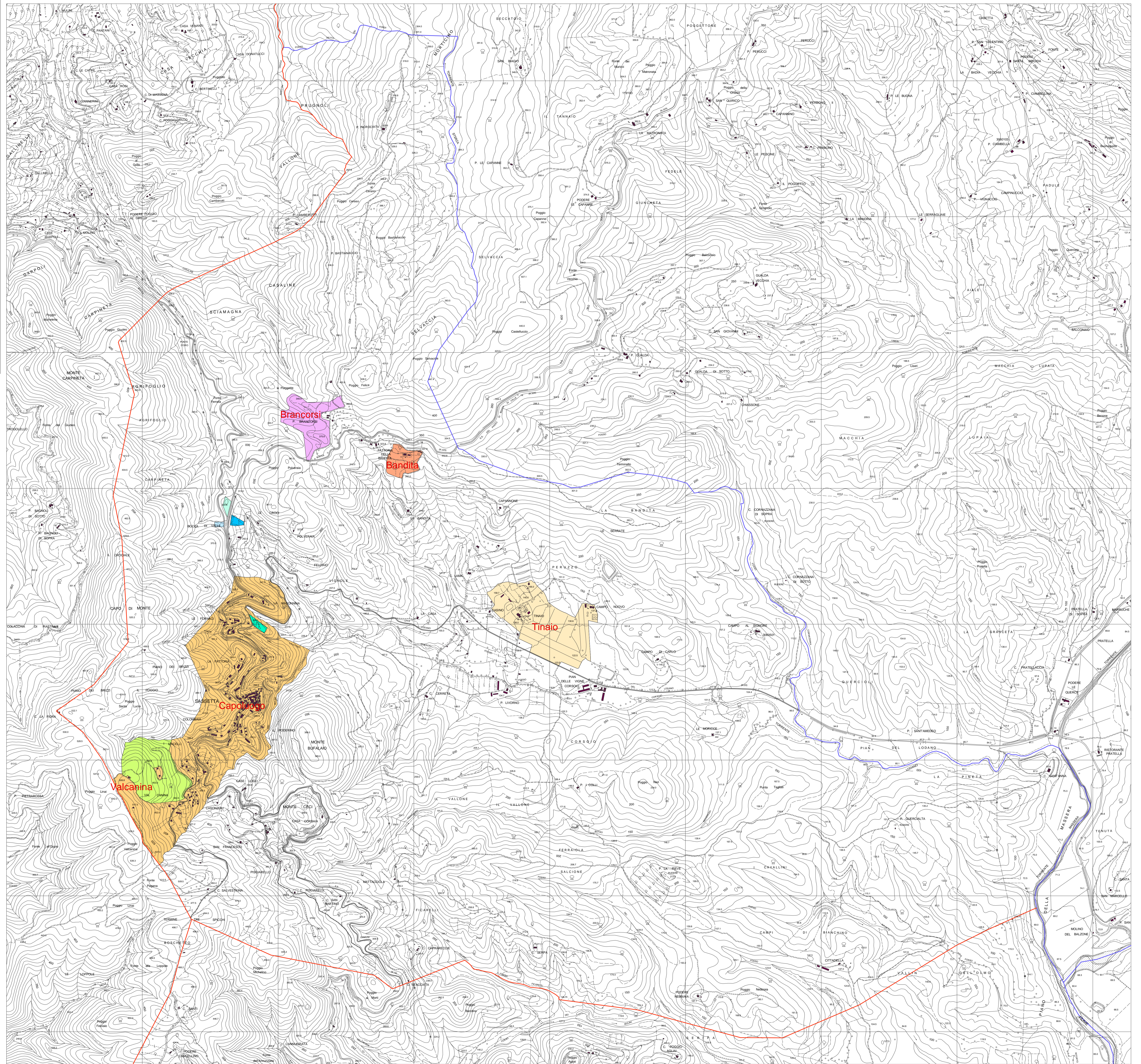

Legenda:

AREE PER L'ARTIGIANATO

- Bocca di Valle nord
- Bocca di Valle ovest
- Bocca di Valle est
- Fornaci

UNITA' TERRITORIALI ORGANICHE ELEMENTARI

- Brancorsi
- Bandita
- Tinaio
- Capoluogo
- Valcanina

ESTRATTO DELLA CARTA TECNICA REGIONALE
Coordinate plane nel sistema Gauss-Boaga

SCALA 1/10.000

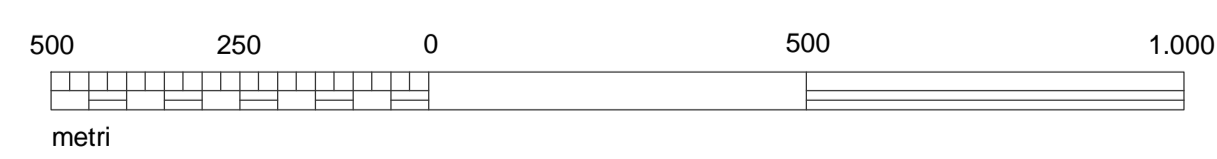

N = 4.773.761,49 E = 1.640.280,91